

# ambiente **cucina**

ABBONATALE IN UN GIORNATALE 100 PAGINE 7,90 EUROVA 21 20157 MILANO - POSTE ITALIANE SPA - SPED. IN A.P. - SA. 3030/02 EDIZIONE DEL 2018/2019/2020/2021/2022/2023/2024/2025/2026/2027/2028/2029/2030/2031/2032/2033/2034/2035/2036/2037/2038/2039/2040/2041/2042/2043/2044/2045/2046/2047/2048/2049/2050/2051/2052/2053/2054/2055/2056/2057/2058/2059/2060/2061/2062/2063/2064/2065/2066/2067/2068/2069/2070/2071/2072/2073/2074/2075/2076/2077/2078/2079/2080/2081/2082/2083/2084/2085/2086/2087/2088/2089/2090/2091/2092/2093/2094/2095/2096/2097/2098/2099/2100/2101/2102/2103/2104/2105/2106/2107/2108/2109/2110/2111/2112/2113/2114/2115/2116/2117/2118/2119/2120/2121/2122/2123/2124/2125/2126/2127/2128/2129/2130/2131/2132/2133/2134/2135/2136/2137/2138/2139/2140/2141/2142/2143/2144/2145/2146/2147/2148/2149/2150/2151/2152/2153/2154/2155/2156/2157/2158/2159/2160/2161/2162/2163/2164/2165/2166/2167/2168/2169/2170/2171/2172/2173/2174/2175/2176/2177/2178/2179/2180/2181/2182/2183/2184/2185/2186/2187/2188/2189/2190/2191/2192/2193/2194/2195/2196/2197/2198/2199/2200/2201/2202/2203/2204/2205/2206/2207/2208/2209/2210/2211/2212/2213/2214/2215/2216/2217/2218/2219/2220/2221/2222/2223/2224/2225/2226/2227/2228/2229/2230/2231/2232/2233/2234/2235/2236/2237/2238/2239/2240/2241/2242/2243/2244/2245/2246/2247/2248/2249/2250/2251/2252/2253/2254/2255/2256/2257/2258/2259/2260/2261/2262/2263/2264/2265/2266/2267/2268/2269/2270/2271/2272/2273/2274/2275/2276/2277/2278/2279/2280/2281/2282/2283/2284/2285/2286/2287/2288/2289/2290/2291/2292/2293/2294/2295/2296/2297/2298/2299/2300/2301/2302/2303/2304/2305/2306/2307/2308/2309/2310/2311/2312/2313/2314/2315/2316/2317/2318/2319/2320/2321/2322/2323/2324/2325/2326/2327/2328/2329/2330/2331/2332/2333/2334/2335/2336/2337/2338/2339/2340/2341/2342/2343/2344/2345/2346/2347/2348/2349/2350/2351/2352/2353/2354/2355/2356/2357/2358/2359/2360/2361/2362/2363/2364/2365/2366/2367/2368/2369/2370/2371/2372/2373/2374/2375/2376/2377/2378/2379/2380/2381/2382/2383/2384/2385/2386/2387/2388/2389/2390/2391/2392/2393/2394/2395/2396/2397/2398/2399/2400/2401/2402/2403/2404/2405/2406/2407/2408/2409/2410/2411/2412/2413/2414/2415/2416/2417/2418/2419/2420/2421/2422/2423/2424/2425/2426/2427/2428/2429/2430/2431/2432/2433/2434/2435/2436/2437/2438/2439/2440/2441/2442/2443/2444/2445/2446/2447/2448/2449/2450/2451/2452/2453/2454/2455/2456/2457/2458/2459/2460/2461/2462/2463/2464/2465/2466/2467/2468/2469/2470/2471/2472/2473/2474/2475/2476/2477/2478/2479/2480/2481/2482/2483/2484/2485/2486/2487/2488/2489/2490/2491/2492/2493/2494/2495/2496/2497/2498/2499/2500/2501/2502/2503/2504/2505/2506/2507/2508/2509/2510/2511/2512/2513/2514/2515/2516/2517/2518/2519/2520/2521/2522/2523/2524/2525/2526/2527/2528/2529/2530/2531/2532/2533/2534/2535/2536/2537/2538/2539/2540/2541/2542/2543/2544/2545/2546/2547/2548/2549/2550/2551/2552/2553/2554/2555/2556/2557/2558/2559/2560/2561/2562/2563/2564/2565/2566/2567/2568/2569/2570/2571/2572/2573/2574/2575/2576/2577/2578/2579/2580/2581/2582/2583/2584/2585/2586/2587/2588/2589/2590/2591/2592/2593/2594/2595/2596/2597/2598/2599/2600/2601/2602/2603/2604/2605/2606/2607/2608/2609/2610/2611/2612/2613/2614/2615/2616/2617/2618/2619/2620/2621/2622/2623/2624/2625/2626/2627/2628/2629/2630/2631/2632/2633/2634/2635/2636/2637/2638/2639/2640/2641/2642/2643/2644/2645/2646/2647/2648/2649/2650/2651/2652/2653/2654/2655/2656/2657/2658/2659/2660/2661/2662/2663/2664/2665/2666/2667/2668/2669/2670/2671/2672/2673/2674/2675/2676/2677/2678/2679/2680/2681/2682/2683/2684/2685/2686/2687/2688/2689/2690/2691/2692/2693/2694/2695/2696/2697/2698/2699/2700/2701/2702/2703/2704/2705/2706/2707/2708/2709/2710/2711/2712/2713/2714/2715/2716/2717/2718/2719/2720/2721/2722/2723/2724/2725/2726/2727/2728/2729/2730/2731/2732/2733/2734/2735/2736/2737/2738/2739/2740/2741/2742/2743/2744/2745/2746/2747/2748/2749/2750/2751/2752/2753/2754/2755/2756/2757/2758/2759/2760/2761/2762/2763/2764/2765/2766/2767/2768/2769/2770/2771/2772/2773/2774/2775/2776/2777/2778/2779/2780/2781/2782/2783/2784/2785/2786/2787/2788/2789/2790/2791/2792/2793/2794/2795/2796/2797/2798/2799/2800/2801/2802/2803/2804/2805/2806/2807/2808/2809/2810/2811/2812/2813/2814/2815/2816/2817/2818/2819/2820/2821/2822/2823/2824/2825/2826/2827/2828/2829/2830/2831/2832/2833/2834/2835/2836/2837/2838/2839/2840/2841/2842/2843/2844/2845/2846/2847/2848/2849/2850/2851/2852/2853/2854/2855/2856/2857/2858/2859/2860/2861/2862/2863/2864/2865/2866/2867/2868/2869/2870/2871/2872/2873/2874/2875/2876/2877/2878/2879/2880/2881/2882/2883/2884/2885/2886/2887/2888/2889/2890/2891/2892/2893/2894/2895/2896/2897/2898/2899/2900/2901/2902/2903/2904/2905/2906/2907/2908/2909/2910/2911/2912/2913/2914/2915/2916/2917/2918/2919/2920/2921/2922/2923/2924/2925/2926/2927/2928/2929/2930/2931/2932/2933/2934/2935/2936/2937/2938/2939/2940/2941/2942/2943/2944/2945/2946/2947/2948/2949/2950/2951/2952/2953/2954/2955/2956/2957/2958/2959/2960/2961/2962/2963/2964/2965/2966/2967/2968/2969/2970/2971/2972/2973/2974/2975/2976/2977/2978/2979/2980/2981/2982/2983/2984/2985/2986/2987/2988/2989/2990/2991/2992/2993/2994/2995/2996/2997/2998/2999/3000/3001/3002/3003/3004/3005/3006/3007/3008/3009/3010/3011/3012/3013/3014/3015/3016/3017/3018/3019/3020/3021/3022/3023/3024/3025/3026/3027/3028/3029/3030/3031/3032/3033/3034/3035/3036/3037/3038/3039/3040/3041/3042/3043/3044/3045/3046/3047/3048/3049/3050/3051/3052/3053/3054/3055/3056/3057/3058/3059/3060/3061/3062/3063/3064/3065/3066/3067/3068/3069/3070/3071/3072/3073/3074/3075/3076/3077/3078/3079/3080/3081/3082/3083/3084/3085/3086/3087/3088/3089/3090/3091/3092/3093/3094/3095/3096/3097/3098/3099/3100/3101/3102/3103/3104/3105/3106/3107/3108/3109/3110/3111/3112/3113/3114/3115/3116/3117/3118/3119/3120/3121/3122/3123/3124/3125/3126/3127/3128/3129/3130/3131/3132/3133/3134/3135/3136/3137/3138/3139/3140/3141/3142/3143/3144/3145/3146/3147/3148/3149/3150/3151/3152/3153/3154/3155/3156/3157/3158/3159/3160/3161/3162/3163/3164/3165/3166/3167/3168/3169/3170/3171/3172/3173/3174/3175/3176/3177/3178/3179/3180/3181/3182/3183/3184/3185/3186/3187/3188/3189/3190/3191/3192/3193/3194/3195/3196/3197/3198/3199/3200/3201/3202/3203/3204/3205/3206/3207/3208/3209/3210/3211/3212/3213/3214/3215/3216/3217/3218/3219/3220/3221/3222/3223/3224/3225/3226/3227/3228/3229/3230/3231/3232/3233/3234/3235/3236/3237/3238/3239/3240/3241/3242/3243/3244/3245/3246/3247/3248/3249/3250/3251/3252/3253/3254/3255/3256/3257/3258/3259/3260/3261/3262/3263/3264/3265/3266/3267/3268/3269/3270/3271/3272/3273/3274/3275/3276/3277/3278/3279/3280/3281/3282/3283/3284/3285/3286/3287/3288/3289/3290/3291/3292/3293/3294/3295/3296/3297/3298/3299/3300/3301/3302/3303/3304/3305/3306/3307/3308/3309/3310/3311/3312/3313/3314/3315/3316/3317/3318/3319/3320/3321/3322/3323/3324/3325/3326/3327/3328/3329/3330/3331/3332/3333/3334/3335/3336/3337/3338/3339/3340/3341/3342/3343/3344/3345/3346/3347/3348/3349/3350/3351/3352/3353/3354/3355/3356/3357/3358/3359/3360/3361/3362/3363/3364/3365/3366/3367/3368/3369/3370/3371/3372/3373/3374/3375/3376/3377/3378/3379/3380/3381/3382/3383/3384/3385/3386/3387/3388/3389/3390/3391/3392/3393/3394/3395/3396/3397/3398/3399/3400/3401/3402/3403/3404/3405/3406/3407/3408/3409/3410/3411/3412/3413/3414/3415/3416/3417/3418/3419/3420/3421/3422/3423/3424/3425/3426/3427/3428/3429/3430/3431/3432/3433/3434/3435/3436/3437/3438/3439/3440/3441/3442/3443/3444/3445/3446/3447/3448/3449/3450/3451/3452/3453/3454/3455/3456/3457/3458/3459/3460/3461/3462/3463/3464/3465/3466/3467/3468/3469/3470/3471/3472/3473/3474/3475/3476/3477/3478/3479/3480/3481/3482/3483/3484/3485/3486/3487/3488/3489/3490/3491/3492/3493/3494/3495/3496/3497/3498/3499/3500/3501/3502/3503/3504/3505/3506/3507/3508/3509/3510/3511/3512/3513/3514/3515/3516/3517/3518/3519/3520/3521/3522/3523/3524/3525/3526/3527/3528/3529/3530/3531/3532/3533/3534/3535/3536/3537/3538/3539/3540/3541/3542/3543/3544/3545/3546/3547/3548/3549/3550/3551/3552/3553/3554/3555/3556/3557/3558/3559/3560/3561/3562/3563/3564/3565/3566/3567/3568/3569/3570/3571/3572/3573/3574/3575/3576/3577/3578/3579/3580/3581/3582/3583/3584/3585/3586/3587/3588/3589/3590/3591/3592/3593/3594/3595/3596/3597/3598/3599/3600/3601/3602/3603/3604/3605/3606/3607/3608/3609/3610/3611/3612/3613/3614/3615/3616/3617/3618/3619/3620/3621/3622/3623/3624/3625/3626/3627/3628/3629/3630/3631/3632/3633/3634/3635/3636/3637/3638/3639/3640/3641/3642/3643/3644/3645/3646/3647/3648/3649/3650/3651/3652/3653/3654/3655/3656/3657/3658/3659/3660/3661/3662/3663/3664/3665/3666/3667/3668/3669/3670/3671/3672/3673/3674/3675/3676/3677/3678/3679/3680/3681/3682/3683/3684/3685/3686/3687/3688/3689/3690/3691/3692/3693/3694/3695/3696/3697/3698/3699/3700/3701/3702/3703/3704/3705/3706/3707/3708/3709/3710/3711/3712/3713/3714/3715/3716/3717/3718/3719/3720/3721/3722/3723/3724/3725/3726/3727/3728/3729/3730/3731/3732/3733/3734/3735/3736/3737/3738/3739/3740/3741/3742/3743/3744/3745/3746/3747/3748/3749/3750/3751/3752/3753/3754/3755/3756/3757/3758/3759/3760/3761/3762/3763/3764/3765/3766/3767/3768/3769/3770/3771/3772/3773/3774/3775/3776/3777/3778/3779/3780/3781/3782/3783/3784/3785/3786/3787/3788/3789/3790/3791/3792/3793/3794/3795/3796/3797/3798/3799/3800/3801/3802/3803/3804/3805/3806/3807/3808/3809/3810/3811/3812/3813/3814/3815/3816/3817/3818/3819/3820/3821/3822/3823/3824/3825/3826/3827/3828/3829/3830/3831/3832/3833/3834/3835/3836/3837/3838/3839/3840/3841/3842/3843/3844/3845/3846/3847/3848/3849/3850/3851/3852/3853/3854/3855/3856/3857/3858/3859/3860/3861/3862/3863/3864/3865/3866/3867/3868/3869/3870/3871/3872/3873/3874/3875/3876/3877/3878/3879/3880/3881/3882/3883/3884/3885/3886/3887/3888/3889/3890/3891/3892/3893/3894/3895/3896/3897/3898/3899/3900/3901/3902/3903/3904/3905/3906/3907/3908/3909/3910/3911/3912/3913/3914/3915/3916/3917/3918/3919/3920/3921/3922/3923/3924/3925/3926/3927/3928/3929/3930/3931/3932/3933/3934/3935/3936/3937/3938/3939/3940/3941/3942/3943/3944/3945/3946/3947/3948/3949/3950/3951/3952/3953/3954/3955/3956/3957/3958/3959/3960/3961/3962/3963/3964/3965/3966/3967/3968/3969/3970/3971/3972/3973/3974/3975/3976/3977/3978/3979/3980/3981/3982/3983/3984/3985/3986/3987/3988/3989/3990/3991/3992/3993/3994/3995/3996/3997/3998/3999/4000/4001/4002/4003/4004/4005/4006/4007/4008/4009/4010/4011/4012/4013/4014/4015/4016/4017/4018/4019/4020/4021/4022/4023/4024/4025/4026/4027/4028/4029/4030/4031/4032/4033/4034/4035/4036/4037/4038/4039/4040/4041/4042/4043/4044/4045/4046/4047/4048/4049/4050/4051/4052/4053/4054/4055/4056/4057/4058/4059/4060/4061/4062/4063/4064/4065/4066/4067/4068/4069/4070/4071/4072/4073/4074/4075/4076/4077/4078/4079/4080/4081/4082/4083/4084/4085/4086/4087/4088/4089/4090/4091/4092/4093/4094/4095/4096/4097/4098/4099/4100/4101/4102/4103/4104/4105/4106/4107/4108/4109/4110/4111/4112/4113/4114/4115/4116/4117/4118/4119/4120/4121/4122/4123/4124/4125/4126/4127/4128/4129/4130/4131/4132/4133/4134/4135/4136/4137/4138/4139/4140/4141/4142/4143/4144/4145/4146/4147/4148/4149/4150/4151/4152/4153/4154/4155/4156/4157/4158/4159/4160/4161/4162/4163/4164/4165/4166/4167/4168/4169/4170/4171/4172/4173/4174/4175/4176/4177/4178/4179/4180/4181/4182/4183/4184/4185/4186/4187/4188/4189/4190/4191/4192/4193/4194/4195/4196/4197/4198/4199/4200/4201/4202/4203/4204/4205/4206/4207/4208/4209/4210/4211/4212/4213/4214/4215/4216/4217/4218/4219/4220/4221/4222/4223/4224/4225/4226/4227/4228/4229/4230/4231/4232/4233/4234/4235/4236/4237/4238/4239/4240/4241/4242/4243/4244/4245/4246/4247/4248/4249/4250/4251/4252/4253/4254/4255/4256/4257/4258/4259/4260/4261/4262/4263/4264/4265/4266/4267/4268/4269/4270/4271/4272/4273/4274/4275/4276/4277/4278/4279/4280/4281/4282/4283/4284/4285/4286/4287/4288/4289/4290/4291/4292/4293/4294/4295/4296/4297/4298/4299/4300/4301/4302/4303/4304/4305/4306/4307/4308/4309/4310/4311/4312/4313/4314/4315/4316/4317/4318/4319/4320/4321/4322/4323/4324/4325/4326/4327/4328/4329/4330/4331/4332/4333/4334/4335/4336/4337/4338/4339/4340/4341/4342/4343/4344/4345/4346/4347/4348/4349/4350/4351/4352/4353/4354/4355/4356/4357/4358/4359/4360/4361/4362/4363/4364/4365/4366/4367/4368/4369/4370/4371/4372/4373/4374/4375/4376/4377/4378/4379/4380/4381/4382/4383/4384/4385/4386/4387/4388/4389/4390/4391/4392/4393/4394/4395/4396/4397/4398/4399/4400/4401/4402/4403/4404/4405/4406/4407/4408/4409/4410/4411/4412/4413/4414/4415/4416/4417/4418/4419/4420/4421/4422/4423/4424/4425/4426/4427/4428/4429/4430/4431/4432/4433/4434/4435/4436/4437/4438/4439/4440/4441/4442/4443/4444/4445/4446/4447/4448/4449/4450/4451/4452/4453/4454/4455/4456/4457/4458/4459/4460/4461/4462/4463/4464/4465/4

# AMBIENTE CUCINA PROJECT

L'enfasi sullo spazio cucina e sulla sua centralità nell'architettura domestica ha reso sempre più interessante e strategico il rapporto tra i professionisti del progetto e le aziende produttrici, tra i sistemi complessi proposti da queste ultime e le soluzioni ad hoc per specifici ambienti pensate dagli interior designer.

Lo dimostrano anche le referenze e le dinamiche che abbiamo esaminato in questi anni attraverso l'iniziativa editoriale on line Ambiente Cucina Project.

Una attenzione che oggi vogliamo enfatizzare anche sulla rivista, con una sezione dedicata che riprende la testata e ne rafforza la missione. L'obiettivo è di essere sempre più una rivista di approfondimento, un ponte ideale tra chi produce e chi declina il progetto in situazioni reali, sovente trasformando una criticità determinata dai vincoli di spazio in

una opportunità di personalizzare l'ambiente in modo esclusivo, anche attraverso soluzioni di arredo inedite e sempre più sartoriali. Con quest'ottica, in ogni numero sarà analizzata una o più referenze residenziale, partendo dal focus sulla cucina e ripercorrendo l'iter progettuale e l'obiettivo raggiunto. Un approccio che viene mantenuto anche nell'analisi del layout di uno showroom, che è l'altro appuntamento fisso della nuova sezione. Un'occasione per scoprire come l'arredo può essere raccontato, e quindi venduto, nel modo migliore possibile. Soluzioni che il più delle volte nascono proprio dalla professionalità e competenza progettuale di chi gestisce il punto vendita.

Infine, vogliamo dare la parola a chi lo spazio lo abita, incontrando personaggi noti nel settore - chef, testimonial, designer - e facendoci raccontare com'è la loro cucina e come li rappresenta.

L'invito che rivolgiamo a tutti i lettori, a partire dai progettisti, è di commentare gli articoli, che saranno anche pubblicati on line, e di contribuire inviandoci progetti ed esperienze che la rivista si riserva di valutare e pubblicare.

Buona lettura.



## RESIDENZIALE NESSUNA PARETE, UN'ISOLA AL CENTRO

UNO SPAZIO GIORNO DATATO E FRAZIONATO DIVENTA UN AMBIENTE CUCINA-LIVING SUGGERITIVO. IL PROGETTO DI RISTRUTTURAZIONE DI UN APPARTAMENTO FRANCESE RUOTA ATTORNO A UNA SFACCETTATA ISOLA REALIZZATA IN HI-MACS® CHE LA PROGETTISTA CHARLOTTE RAYNAUD HA DEFINITO LE BAQU, "LA ROCCIA"



## INCONTRI SONIA PERONACI

LA NOTA BLOGGER E CHEF APRE LE PORTE SIA DELLA SUA CASA MILANESE SIA DEL SUO SPAZIO "SONIA'S FACTORY". UN'OCCASIONE PER RACCONTARE SE STESSA E LE SUE PASSIONI CULINARIE



## RETAIL UN RECUPERO DI STILE

LAB87 È STATO IL VINCITORE ASSOLUTO DEL CONTEST INNOVAZIONE INSTORE 2017 DI AMBIENTE CUCINA E IN QUESTO SERVIZIO MATTEO CAGIOTTI, ARCHITETTO E FIGLIO DEL FONDATORE ALVARO, SPIEGA QUALI SONO STATI I CARDINI PROGETTUALI SU CUI SI ARTICOLA IL LAYOUT DELLO SHOWROOM ROMANO



# UNA LUMINOSA ROGGIA CUSTOM MADE



IL LAVELLO MONOBLOCCO È INGLOBATO NEL PIANO DI LAVORO ED ENTRAMBI SONO REALIZZATI IN HI-MACS® NELLA STESSA NUANCE CRYSTAL BEIGE DEI FRONTALI. SU UN LATO È RICAVATO IL GOCCIOLATOIO, ANCH'ESSO INTEGRATO NELLA SUPERFICIE IN HI-MACS®

L'ISOLA È REALIZZATA CON UNA STRUTTURA IN LEGNO ED È INTERAMENTE RIVESTITA CON PANNELLI IN SOLID SURFACE HI-MACS® CHE, COME HA DICHIARATO LA PROGETTISTA, "È UN MATERIALE CHE DÀ LIBERO SPAZIO ALLE FORME E CHE APRE POSSIBILITÀ CREATIVE NON APPROCCIABILI CON ALTRI MATERIALI". PER REALIZZARE LA FORMA DIAMANTATA, I PANNELLI SONO TUTTI TAGLIATI CON BORDI CON ANGOLI DIVERSI TRA LORO E ASSEMBLATI MEDIANTE GIUNZIONI INVISIBILI. DIETRO L'ISOLA, LA PARETE ARMADIO INTEGRA UN VANO DI LAVORO E I FORNI A INCASSO, E MIMETIZZA IL VANO DELLA DISPENSA E IL FRIGGICONGELATORE



DI PAOLA LEONE - FOTO DENIS DALMASSO



## CHARLOTTE RAYNAUD HEGENBART

PROGETTISTA DELL'INTERVENTO DI INTERIOR DELLO SPAZIO E DELL'ISOLA LE BAOU, È RITRATTA INSIEME AL MARITO FELIX HEGENBART, CARPENTIERE ED EBAMISTA, CHE SI È OCCUPATO DELLA REALIZZAZIONE DELL'ISOLA E DIRIGE DA OLTRE 5 ANNI UN'AZIENDA SPECIALIZZATA NELLA LAVORAZIONE DEL LEGNO. INSIEME REALIZZANO PROGETTI D'INTERIOR CHIAVI IN MANO CHE UNISCONO IL GUSTO RAFFINATO DEL "MADE IN FRANCE" E LA QUALITÀ DELLA FABBRICAZIONE SU MISURA. "LA NOSTRA COMPLEMENTARITÀ - DICHIARA CHARLOTTE - CI PERMETTE DI DAR VITA A PROGETTI INNOVATIVI DI GRANDE QUALITÀ. IL CONCEPT DEL DESIGNER È SEMPRE ARRICCHITO DAL LAVORO PUNTUALE DELL'ARTIGIANO, CHE APPORTA UN QUADRO IN PIÙ AL PROGETTO RENDENDOLO UNICO, PERSONALE E IRREPETIBILE, CURATO NEI DETTAGLI".

Era uno spazio giorno datato e frazionato ed è diventato un ambiente cucina-living suggestivo. Parliamo di una casa francese sviluppata su due livelli, da tempo abbandonata, che è stata interamente ristrutturata per incontrare le esigenze della nuova famiglia di proprietari.

Focus dell'intervento è stato quindi il piano terra con accesso all'abitazione che, inizialmente, era suddiviso in tre ambienti distinti secondo un concept oramai superato. Per ripensare e rivitalizzare le potenzialità di questo livello principale, i proprietari si sono rivolti alla creatività della progettista d'interior Charlotte Raynaud, che ha saputo "dar voce" alle richieste traducendole in una soluzione di grande originalità, intervenendo sia sulle strutture murarie sia nella definizione degli arredi per dar vita ad un open space polifunzionale. Protagonista indiscussa nel nuovo ambiente cucina-living del piano terra è l'isola cucina Le Baou, un volume sfaccettato come un diamante completamente realizzato custom, su misura, e interamente rivestito in Hi-Macs®, la solid surface ad alte prestazioni di LG Hausys.

## UN GRANDE SPAZIO POLIFUNZIONALE

«L'idea di base era trasformare e rinnovare anzitutto la cucina/sala da pranzo della vecchia casa -

risalente all'inizio del secolo scorso, adeguandola alle necessità della coppia di trentenni e dei loro futuri figli», spiega la progettista, Charlotte Raynaud. «La richiesta principale per la ristrutturazione del piano terra era quella di riuscire a creare uno spazio conviviale, pratico e accogliente in cui cucinare e al contempo ricevere molti ospiti, senza però rimanere isolati dentro la cucina».

Riunire più funzioni, quindi, entro un unico grande ambiente: questo era l'obiettivo e il punto di partenza dell'intervento architettonico e d'arredo relativo al piano terra. E per incontrare le richieste dei proprietari, la scelta della progettista si può dire che sia stata decisamente "tranchant": abbattere tutti i muri interni per creare un unico grande spazio polifunzionale.

Si trattava quindi di affrontare una ristrutturazione cosiddetta pesante, che coinvolgeva, oltre all'abbattimento delle pareti divisorie interne, anche il rifacimento completo di pavimentazioni, impianti elettrici e idraulici, del sistema di riscaldamento, degli infissi e delle finiture murarie per arrivare poi alla definizione degli arredi, sia della cucina sia del living.

Osservando la pianta dello stato di fatto originaria del piano terra, si può vedere l'area di intervento in oggetto, che corrisponde a un grande rettangolo





UNO SCORCIO DEL NUOVO OPEN SPACE, CON L'ISOLA LE BAOU E L'ARMADIATURA IN LEGNO, ENTRAMBE REALIZZATE SU MISURA. IN FONDO SI INTRAVEDE LA RAMPA SCALA CHE È STATA PORTATA A VISTA

L'ARMADIATURA IN LEGNO DI NOCE FRANCESE, CREATA SU DISEGNO, COMPRENDE UNA COLONNA CON UN VANO UTILIZZABILE COME AREA DI LAVORO. I PICCOLI ELETTRODOMESTICI SONO UTILIZZABILI GRAZIE ALLE PRESE INSERITE SULLO SCHIENALE DEL TOP. AL DI SOPRA, UN'ANTA A PACCHETTO CELA ALCUNI SCAFFALI

LA PIANTA ORIGINARIA DEL PIANO TERRA, UN GRANDE RETTANGOLO LUNGO CIRCA 901,3 CM: IL LATO MINORE È DI 392 CM E IL LATO MAGGIORE DI 221,2 CM (VANO SCALE) + 318 CM. LO SPAZIO PRIMA DELL'INTERVENTO MOSTRA IL SOGGIORNO CON INGRESSO A DESTRA, ANGOLO CUCINA A VISTA E MINI BAGNO; IN BASSO, UN AMPIO LOCALE SEPARATO DA UNO SPESSE MURO SEMI-PORTANTE, CON PORTA-FINESTRA.

PRIMA

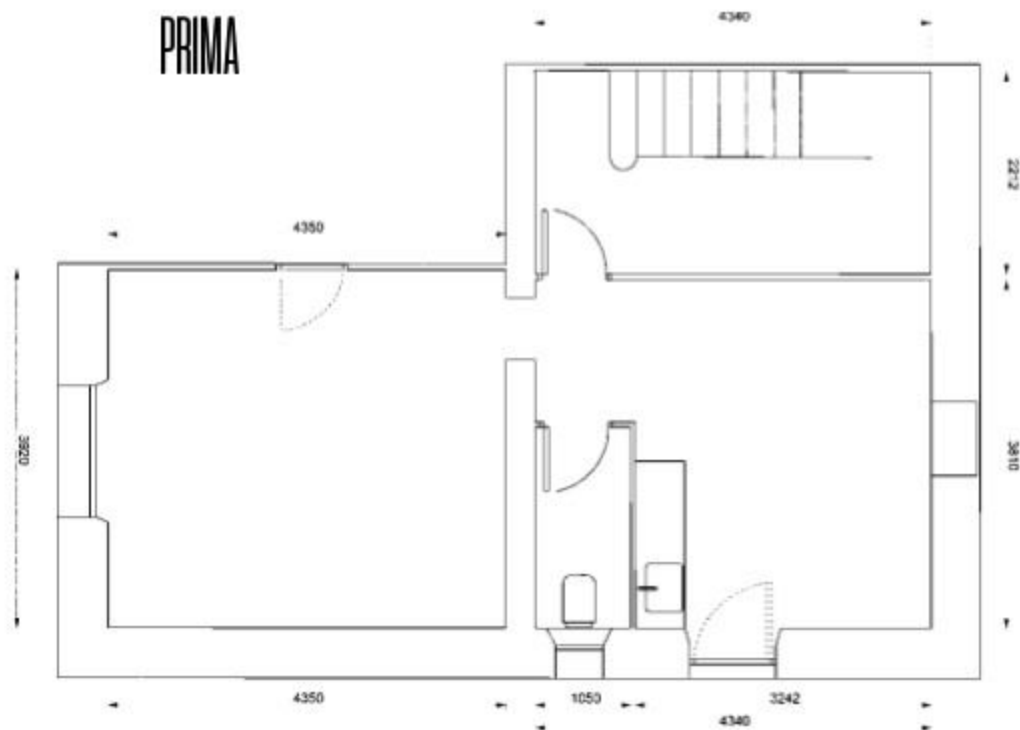

IL PIANO TERRA DOPO L'INTERVENTO CORRISPONDE A UN OPEN SPACE CHE COMPRENDE LA ZONA CUCINA CON L'ISOLA LE BAOU IN HI-MACS® E L'ARMADIATURA RETROSTANTE IN LEGNO SU MISURA, PENSATA PER INTEGRARE DISPENSA ED ELETTRODOMESTICI. LO SPAZIO APERTO PROSEGUE CON LA ZONA PRANZO ALLESTITA CON UN TAVOLO DA 6/8 PERSONE E UNA ZONA RELAX CON DIVANETTO A U AL DI SOTTO DELLA FINESTRA, CHE SEGUE IL PROFILO DEL PERIMETRO MURARIO. SULLA PARETE DI DESTRA, TRA IL TAVOLO E LA ZONA DI SEDUTE, È COLLOCATO IL CAMINO.

DOPO

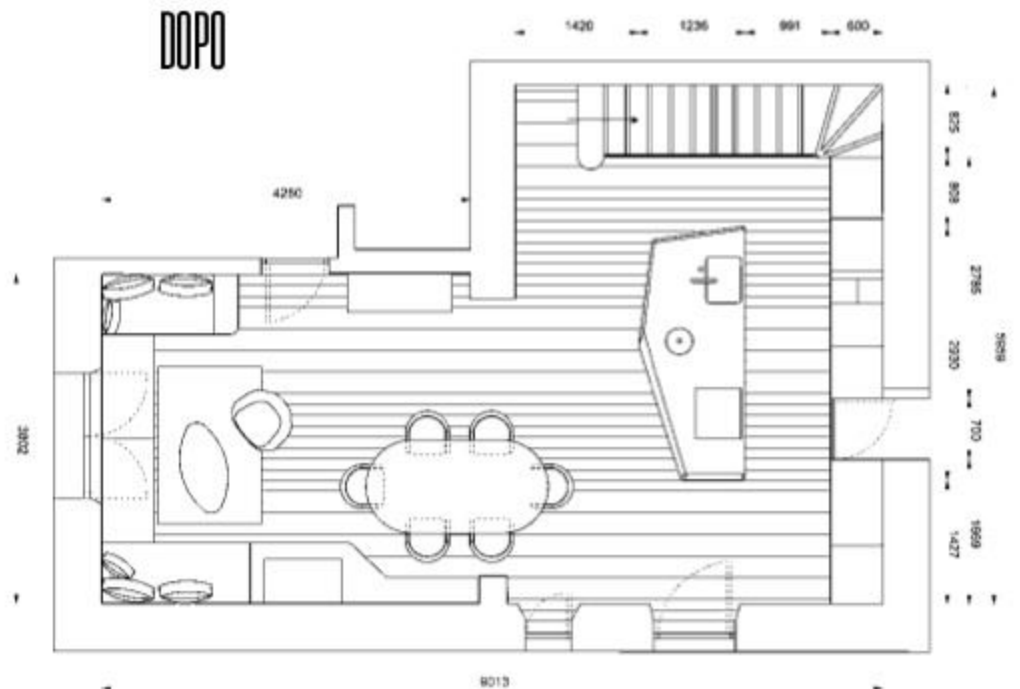

## OBIETTIVO PROGETTUALE

Creare un unico spazio polifunzionale e condiviso, abbattendo i muri e ampliando gli ambienti, armonizzato da un progetto di arredo globale che vede nella cucina-living il suo punto focale, di forte impatto estetico, ma anche performante per le attività in cucina.

## SCHEDA PROGETTO

PROGETTISTA  
Charlotte Raynaud

LUNGHEZZA ISOLA  
293 cm

FABBRICAZIONE CUSTOM MADE  
Felix Hegenbart Sarl

TOP, LAVELLO E FRONTALI  
Hi-Macs® Crystal Beige

FORNITORE DI HI-MACS®  
Mobistrat

PIANO COTTURA  
a induzione

golo lungo circa 9 m e largo 3,8 m sul lato minore e che si amplia a sinistra con il volume sporgente del vano scale, aggettante rispetto al corpo del fabbricato. Come si vede, il piano terra comprendeva un soggiorno con ingresso, un angolo cucina a vista e un mini bagno lungo e stretto; dal soggiorno si accedeva al vano scala e all'ala della casa che coincideva con un locale separato, dotato di porta-finestra aperta sul patio.

Nella pianta del "dopo" intervento, ecco invece un unico ampio ambiente: bagnetto e parete divisoria centrale sono stati eliminati dando vita ad un open space arioso e vivibile da tutta la famiglia. Con una magnifica scala a vista. Spiega la progettista: «Della struttura del piano terra è stata mantenuta solo la vecchia scala che mostra la sua bella curva. E che ora affianca una cucina contemporanea».

### SCOLPITA NELLA MATERIA

Accanto alla scala ecco quindi l'isola che la progettista ha chiamato Le Baou - che in provenzale significa "roccia" - proprio perché la sua forma è ispirata alle volumetrie geometriche della pietra. Elemento clou della cucina, Le Baou "illumina" lo spazio del locale con il candore e l'opalescenza della facce in Hi-Macs® Crystal Beige che moltiplicano la brillantezza del volume. Un'isola di quasi tre metri di lunghezza, un blocco il cui impatto, già possente, viene ulteriormente marcato dal contrasto tra le sue superfici candide e la tonalità scura del legno del parquet in rovere e della parete-armadio in noce. «Questo monolite offre spazio sufficiente per consentire a più persone di cucinare in modo amichevole», dice la progettista. «L'isola accoglie con discrezione il piano di cottura a induzione, lavastoviglie e lavello, mentre gli altri elettrodomestici sono nascosti nell'armadiatura

sul retro». Particolare il lavello, in perfetta continuità con il top grazie alle giunzioni invisibili. Quel che risulta incredibile è infatti il tipo di lavorazione delle superfici di Le Baou, tutte in Hi-Macs® Crystal Beige, a iniziare dal piano di lavoro - dotato di lavello e di gocciolatoio inglobati senza giunture a vista - per arrivare fino agli spigoli dei frontali, perfettamente saldati senza traccia. Per realizzare un solido così complesso e per permettere ai frontali e al top di congiungersi tra loro in modo perfetto, i bordi dei pannelli in Hi-Macs® sono stati tagliati con angoli differenti tra loro.

### UN PROGETTO DI ARREDO GLOBALE

Ma il design d'impatto dell'isola non è un singolo episodio di questa ristrutturazione: è un elemento che appartiene a un progetto globale altrettanto attento e intelligente. Che per la zona cucina si completa con l'armadiatura a parete sul retro, realizzata su disegno, con forni a incasso, una colonnina a giorno, ante che nascondono contenitori e frigocongelatore, una nicchia di lavoro con luci a incasso. «Il desiderio era quello di creare una parete continua in legno di noce francese, dove le venature del legno fossero sotto i riflettori», continua la progettista. A sinistra, le ante dell'armadiatura sono state tagliate per seguire il profilo obliquo della rampa della scala a vista. Precedentemente, inoltre, il locale annetteva una dispensa proprio dove ora è collocata l'armadiatura, che adesso cela la vecchia dispensa trasformata in un pratico ripostiglio.

Di fronte alla zona cucina, l'open space prosegue e accoglie un'area pranzo con un tavolo per sei/otto persone, e poi, un'area relax e un adiacente camino a parete. Sul fondo, un divano banquette a U, costruito a ridosso del perimetro, sotto la finestra.